

CERRADURAS PARA CARPINTERÍA DE ALUMINIO

	Certificado de Ensayo	8
	Palanca deslizante entre ejes 85	10
	• Serie 184	10
	Palanca basculante entre ejes 85	13
	• Serie 196	13
	Palanca gancho entre ejes 85	17
	• Serie 197	17
	Multipunto palanca basculante entre ejes 85	18
	• Serie 296	18
	Multipunto frente especial palanca basculante entre ejes 85	20
	• Serie 496	20
	• Serie 596	22
	Palanca deslizante entre ejes 92	24
	• Serie 192	24
	Palanca basculante entre ejes 92	25
	• Serie 194	25
	Multipunto palanca basculante entre ejes 92	27
	• Serie 294	27
	Multipunto frente especial palanca basculante entre ejes 92	29
	• Serie 494	29
	Palanca deslizante entre ejes 70	31
	• Serie 183	31
	Accesorios	32
	• Cerraderos	32
	• Cerraderos eléctricos	36
	• Escudos y manillas de acero inoxidable	37
	• Escudos	38
	• Otros	38



Certificado de Ensayos

EMPRESA SISTEMAS VALLE LENIZ, S.A.

DIRECCIÓN Pol.Ind.Arbi-Zelai s/n
 20550 ARETXABALETA (GIPUZKOA)

Nº CERTIFICADO 18146 (1/2)

MATERIAL ENSAYADO

Cerradura de embutir con palanca deslizante de referencia:

«192/35/6»

- Entrada: 35
- Distancia entre ejes: 92

ENSAYOS REALIZADOS

Ensayos mecánicos establecidos en la norma UNE-EN 12209:2004
 «Herrajes en la edificación. Cerraduras, pestillos y cerraderos mecánicos.
 Requisitos y métodos de ensayo»

CLASIFICACIÓN

1	C	5	0	0	C	1	B	A	2	0
---	---	---	---	---	---	---	---	---	---	---

FECHA 18 de julio de 2008

Este documento no tiene validez sin el informe de ensayo correspondiente en el cual se indican los resultados obtenidos en cada ensayo.

Los resultados obtenidos en estos ensayos solo se refieren a la(s) muestra(s) analizada(s) en este Centro en la fecha indicada y no implican una característica de constancia en la calidad de la producción

 Fdo: Asier Maiztegi
 Director Dpto. Construcción



Certificado de Ensayos

EMPRESA	SISTEMAS VALLE LENIZ, S.A.
DIRECCIÓN	Pol. Ind. Arbi-Zelai s/n 20550 ARETXABAETA (GIPUZKOA) SPAIN
NºCERTIFICADO	18146 (2/2)

ÁREA DE APLICACIÓN

La cerradura de embutir con palanca deslizante de referencia “**192/35/6**” es la combinación más desfavorable de la serie **184-192**, que consiste en varias referencias que siguen el siguiente esquema:

192 xyy/z

184 xyy/z

donde:

- | | | |
|----------------------------------|--------------------------|------|
| 192: Distancia entre ejes | ▪ 92 mm | |
| 184: Distancia entre ejes | ▪ 85 mm | |
| x: tipo de cerradura | ▪ /: picaporte y palanca | |
| | ▪ A: palanca | |
| | ▪ C: muletilla | |
| yy: entrada | ▪ 23 | ▪ 30 |
| | ▪ 25 | ▪ 33 |
| | ▪ 28 | ▪ 35 |
| Z: material | ▪ 0: hierro niquelado | |
| | ▪ 6: acero inoxidable | |

Por lo tanto, se deduce que la clasificación obtenida por la referencia **192/35/6** y mostrada en la página anterior puede aplicarse a todas las referencias pertenecientes a esta serie.

FECHA	18 de julio de 2008
--------------	----------------------------

Este documento no tiene validez sin el informe de ensayo correspondiente en el cual se indican los resultados obtenidos en cada ensayo.

Los resultados obtenidos en estos ensayos solo se refieren a la(s) muestra(s) analizada(s) en este Centro en la fecha indicada y no implican una característica de constancia en la calidad de la producción



Asier Majztegi
Director Dpto. Construcción

PALANCA DESLIZANTE ENTRE EJES 85 mm.

SERIE 184

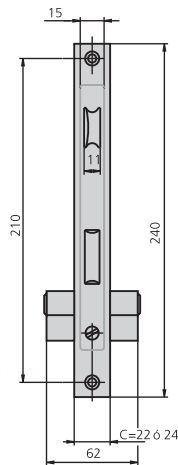

CARACTERÍSTICAS

- Frente de 22mm ó 24mm
- Picaporte reversible de 11mm
- Caja bicromatada de 15mm
- Cuadradillo de 8mm
- 2 escudos de nylon ref. ES1984
- 2 terminales de frente de nylon ref. EMB196
- Tornillo de fijación de cilindro

ACCESORIOS OPCIONALES

- Cerraderos según cerradura (ver abajo)
- Gama completa de cilindros (ver página 115-123)
- Escudo de seguridad BT194 (ver página 38)

DESCRIPCIÓN

REF.

MEDIDAS

LEVA

ACABADOS

UDS

PRECIO

B

A

FRENTE CILINDRO



COMPLETA S/CILINDRO

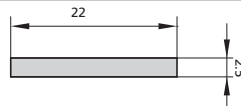

184/23/0	20	33	13,25	HN	CN	1	20		
184/23/6	20	33	13,25	AI	CN	1	20		
184/25/0	22	37	15	HN	CN	1	20		
184/25/6	22	37	15	AI	CN	1	20		
184/28/0	25	38	13,25	HN	CN	1	20		
184/28/6	25	38	13,25	AI	CN	1	20		
184/30/0	27	42	15	HN	CN	1	20		
184/30/6	27	42	15	AI	CN	1	20		
184/33/0	30	43	13,25	HN	CN	1	20		
184/33/6	30	43	13,25	AI	CN	1	20		
184/35/0	32	47	15	HN	CN	1	20		
184/35/6	32	47	15	AI	CN	1	20		

- Picaporte y palanca
- Cilindros de leva larga 5982/2525/4 ó de leva corta 5990/2525/4

Opciones de cerradero

- Fijo ref. CE184/1N ó fijo inox ref. CE184/6
- Regulable ref. CE184/1NR ó regulable inox CE196/6RU

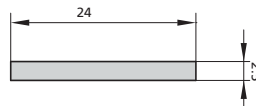

Opción cerraderos eléctricos

- CELC196/6A ó CELC196/6AD

184/23/0AN	20	33	13,25	HN	CN	1	20		
184/23/6AN	20	33	13,25	AI	CN	1	20		
184/25/0AN	22	37	15	HN	CN	1	20		
184/25/6AN	22	37	15	AI	CN	1	20		
184/28/0AN	25	38	13,25	HN	CN	1	20		
184/28/6AN	25	38	13,25	AI	CN	1	20		
184/30/0AN	27	42	15	HN	CN	1	20		
184/30/6AN	27	42	15	AI	CN	1	20		
184/33/0AN	30	43	13,25	HN	CN	1	20		
184/33/6AN	30	43	13,25	AI	CN	1	20		
184/35/0AN	32	47	15	HN	CN	1	20		
184/35/6AN	32	47	15	AI	CN	1	20		

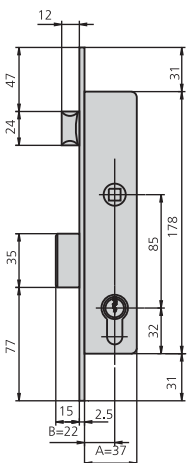

PALANCA DESLIZANTE ENTRE EJES 85 mm.
SERIE 184

DESCRIPCIÓN	REF.	MEDIDAS		LEVA	ACABADOS		UDS		PRECIO	
		B	A		FRENTE	CILINDRO			COMPLETA	S/CILINDRO

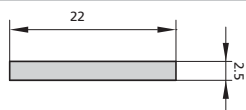

184A23/0	20	33	13,25	HN	CN	1	30		
184A23/6	20	33	13,25	AI	CN	1	30		
184A25/0	22	37	15	HN	CN	1	30		
184A25/6	22	37	15	AI	CN	1	30		
184A28/0	25	38	13,25	HN	CN	1	30		
184A28/6	25	38	13,25	AI	CN	1	30		
184A30/0	27	42	15	HN	CN	1	30		
184A30/6	27	42	15	AI	CN	1	30		
184A33/0	30	43	13,25	HN	CN	1	30		
184A33/6	30	43	13,25	AI	CN	1	30		
184A35/0	32	47	15	HN	CN	1	30		
184A35/6	32	47	15	AI	CN	1	30		

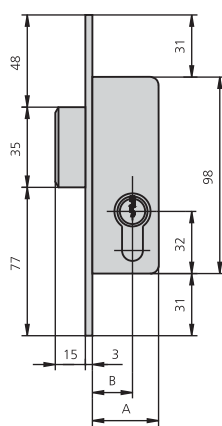

- Sólo palanca
- Cilindros de leva larga 5982/2525/4 ó de leva corta 5990/2525/4

Opciones de cerradero

- Fijo inox CE296S/6
- Regulable CE296S/1NR ó regulable inox CE296S/6RU

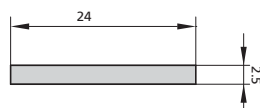

184A23/0AN	20	33	13,25	HN	CN	1	30		
184A23/6AN	20	33	13,25	AI	CN	1	30		
184A25/0AN	22	37	15	HN	CN	1	30		
184A25/6AN	22	37	15	AI	CN	1	30		
184A28/0AN	25	38	13,25	HN	CN	1	30		
184A28/6AN	25	38	13,25	AI	CN	1	30		
184A30/0AN	27	42	15	HN	CN	1	30		
184A30/6AN	27	42	15	AI	CN	1	30		
184A33/0AN	30	43	13,25	HN	CN	1	30		
184A33/6AN	30	43	13,25	AI	CN	1	30		
184A35/0AN	32	47	15	HN	CN	1	30		
184A35/6AN	32	47	15	AI	CN	1	30		

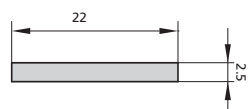

184C23/6	20	33		AI		2	40		
184C25/6	22	37		AI		2	40		
184C28/6	25	38		AI		2	40		
184C30/6	27	42		AI		2	40		
184C33/6	30	43		AI		2	40		
184C35/6	32	47		AI		2	40		

- Con condena

Opciones de cerradero

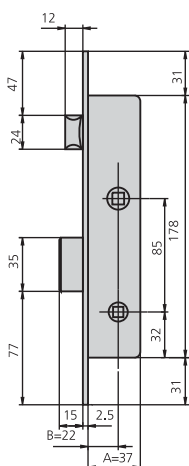
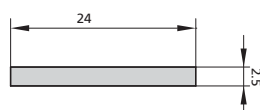

- Fijo ref. CE184/1N ó fijo inox ref. CE184/6
- Regulable ref. CE184/1NR ó regulable inox CE196/6RU



184C23/6AN	20	33		AI		2	40		
184C25/6AN	22	37		AI		2	40		
184C28/6AN	25	38		AI		2	40		
184C30/6AN	27	42		AI		2	40		
184C33/6AN	30	43		AI		2	40		
184C35/6AN	32	47		AI		2	40		

PALANCA DESLIZANTE ENTRE EJES 85 mm.

SERIE 184

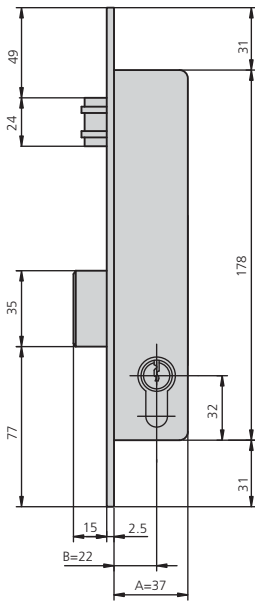
DESCRIPCIÓN	REF.	MEDIDAS		LEVA	ACABADOS		UDS		PRECIO	
		B	A		FRENTE	CILINDRO			COMPLETA	S/CILINDRO
 <ul style="list-style-type: none"> Rodillo vaivén regulable y palanca Cilindros de leva larga 5982/2525/4 ó de leva corta 5990/2525/4 <p>Opciones de cerradero</p> <ul style="list-style-type: none"> Fijo ref. CE184/1N ó fijo inox ref. CE184/6 Regulable ref. CE184/1NR ó regulable inox CE196/6RU 										
	184V23/6	20	33	13,25	Al	CN	1	20		
	184V25/6	22	37	15	Al	CN	1	20		
	184V28/6	25	38	13,25	Al	CN	1	20		
	184V30/6	27	42	15	Al	CN	1	20		
	184V33/6	30	43	13,25	Al	CN	1	20		
	184V35/6	32	47	15	Al	CN	1	20		
	184V23/6AN	20	33	13,25	Al	CN	1	20		
	184V25/6AN	22	37	15	Al	CN	1	20		
	184V28/6AN	25	38	13,25	Al	CN	1	20		
184V30/6AN	27	42	15	Al	CN	1	20			
184V33/6AN	30	43	13,25	Al	CN	1	20			
184V35/6AN	32	47	15	Al	CN	1	20			

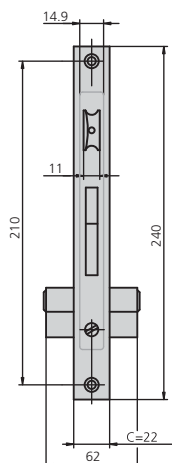
PALANCA BASCULANTE ENTRE EJES 85 mm.
SERIE 196

CARACTERÍSTICAS

- Frente inox de 22mm ó 24mm ó frente U de 24,5 x 6
- Picaporte reversible de 11mm
- Picaporte regulable excepto en entrada 25mm y 28mm
- Caja bicromatada de 15mm
- Cuadradillo de 8mm
- 2 escudos de nylon ref. ES1984
- 2 terminales de frente de nylon ref. EMB196
- Tornillo de fijación de cilindro

ACCESORIOS OPCIONALES

- Cerraderos según cerradura (ver abajo)
- Gama completa de cilindros (ver página 115-123)
- Escudo de seguridad pasante ref. BT1296 (ver página 38)

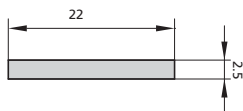
DESCRIPCIÓN	REF.	MEDIDAS		LEVA	ACABADOS		UDS		PRECIO	
		B	A		FRENTE	CILINDRO			COMPLETA	S/CILINDRO



196/25/6	22	37	15	Al	CN	1	20		
196/28/6	25	38	13,25	Al	CN	1	20		
196/30/6	27	42	15	Al	CN	1	20		
196/33/6	30	43	13,25	Al	CN	1	20		
196/35/6	32	47	15	Al	CN	1	20		

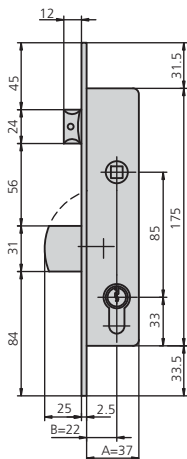

- Picaporte y palanca
- Cilindro de leva larga 5982/2525/4 ó de leva corta 5990/2525/4

Cerraderos opcionales

- Fijo ref. CE196/1N ó fijo inox CE196/6
- Regulable CE196/1NR ó regulable inox CE196/6RU

Opción cerradero eléctrico

- CELC196/6A ó CELC196/6AD

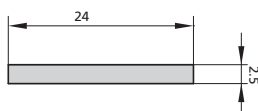

196/25/6AN	22	37	15	Al	CN	1	20		
196/28/6AN	25	38	13,25	Al	CN	1	20		
196/30/6AN	27	42	15	Al	CN	1	20		
196/33/6AN	30	43	13,25	Al	CN	1	20		
196/35/6AN	32	47	15	Al	CN	1	20		

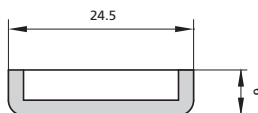

196/25/6U	18	33	15	Al	CN	1	20		
196/30/6U	23	38	15	Al	CN	1	20		
196/35/6U	28	43	15	Al	CN	1	20		

PALANCA BASCULANTE ENTRE EJES 85 mm.

SERIE 196

DESCRIPCIÓN

REF.

MEDIDAS
B A

LEVA

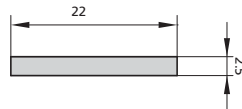
ACABADOS
FRENTE CILINDROUDS
 PRECIO
COMPLETA S/CILINDRO

196A25/6	22	37	15	Al	CN	1	20		
196A28/6	25	38	13,25	Al	CN	1	20		
196A30/6	27	42	15	Al	CN	1	20		
196A33/6	30	43	13,25	Al	CN	1	20		
196A35/6	32	47	15	Al	CN	1	20		

- Sólo palanca
- Cilindro de leva larga 5982/2525/4 ó de leva corta 5990/2525/4

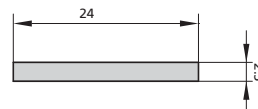
**Opciones de cerradero**

- Fijo inox CE296S/6
- Regulable CE296S/1NR ó regulable inox CE296S/6RU

196A25/6AN	22	37	15	Al	CN	1	20		
196A28/6AN	25	38	13,25	Al	CN	1	20		
196A30/6AN	27	42	15	Al	CN	1	20		
196A33/6AN	30	43	13,25	Al	CN	1	20		
196A35/6AN	32	47	15	Al	CN	1	20		

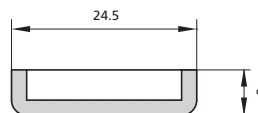

196A25/6U	18	33	15	Al	CN	1	20		
196A30/6U	23	38	15	Al	CN	1	20		
196A35/6U	28	43	15	Al	CN	1	20		

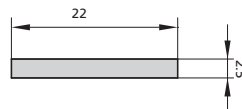
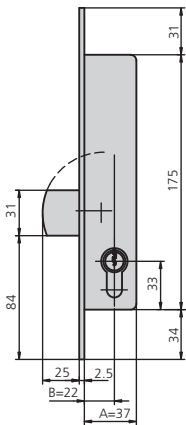

196C25/6	22	37		Al		2	40		
196C28/6	25	38		Al		2	40		
196C30/6	27	42		Al		2	40		
196C33/6	30	43		Al		2	40		
196C35/6	32	47		Al		2	40		

- Con condensa y sin cilindro

Opciones de cerradero

- Fijo ref. CE196/1N ó fijo inox CE196/6.
- Regulable CE196/1NR ó regulable inox CE196/6RU

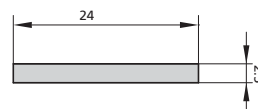

196C25/6AN	22	37		Al		2	40		
196C28/6AN	25	38		Al		2	40		
196C30/6AN	27	42		Al		2	40		
196C33/6AN	30	43		Al		2	40		
196C35/6AN	32	47		Al		2	40		

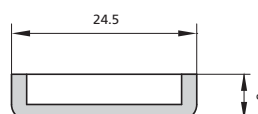

196C25/6U	18	33		Al		2	40		
196C30/6U	23	38		Al		2	40		
196C35/6U	28	43		Al		2	40		

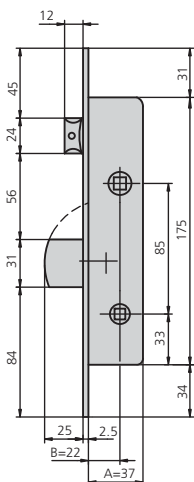

DESCRIPCIÓN	REF.	MEDIDAS		LEVA	ACABADOS		UDS		PRECIO		
		B	A		FRENTE	CILINDRO			COMPLETA	S/CILINDRO	
<ul style="list-style-type: none"> Sólo picaporte y medio cilindro Cilindro 5982T40/4 <p>Opción cerradero eléctrico</p> <ul style="list-style-type: none"> CELC196T/6A ó CELC196T/6AD 											
<ul style="list-style-type: none"> Solo picaporte y sin cilindro <p>Opciones de cerradero</p> <ul style="list-style-type: none"> Ref. CE196R/6 											

PALANCA BASCULANTE ENTRE EJES 85 mm.

SERIE 196

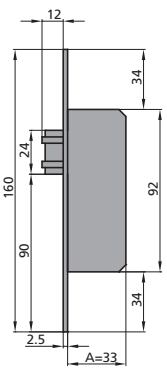
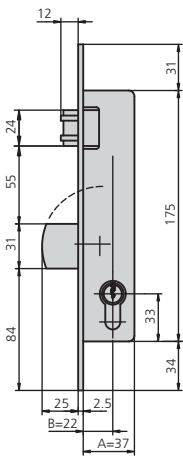
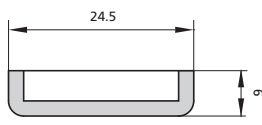
DESCRIPCIÓN	REF.	MEDIDAS		LEVA	ACABADOS		UDS		PRECIO	
		B	A		FRENTE	CILINDRO			COMPLETA	S/CILINDRO
 <ul style="list-style-type: none"> Sólo vaivén <p>Opciones de cerradero</p> <ul style="list-style-type: none"> Ref. CE196R/6 										
	196RV/6	22	33		Al	CN	1	20		
	196RV/6AN	24	33		Al	CN	1	20		
	196RV/6U	24.5	33	6	Al	CN	1	20		
 <ul style="list-style-type: none"> Rodillo vaivén regulable y palanca Cilindro de leva larga 5982/2525/4 ó de leva corta 5990/2525/4 <p>Opciones de cerradero</p> <ul style="list-style-type: none"> Fijo ref. CE196/1N ó fijo inox CE196/6. Regulable CE196/1NR ó regulable inox CE196/6RU 										
	196V25/6	22	37	15	Al	CN	1	20		
	196V28/6	25	38	13,25	Al	CN	1	20		
	196V30/6	27	42	15	Al	CN	1	20		
	196V33/6	30	43	13,25	Al	CN	1	20		
	196V35/6	32	47	15	Al	CN	1	20		
	196V25/6AN	22	37	15	Al	CN	1	20		
	196V28/6AN	25	38	13,25	Al	CN	1	20		
	196V30/6AN	27	42	15	Al	CN	1	20		
	196V33/6AN	30	43	13,25	Al	CN	1	20		
196V35/6AN	32	47	15	Al	CN	1	20			
	196V25/6U	18	33	15	Al	CN	1	20		
	196V30/6U	23	38	15	Al	CN	1	20		
	196V35/6U	28	43	15	Al	CN	1	20		

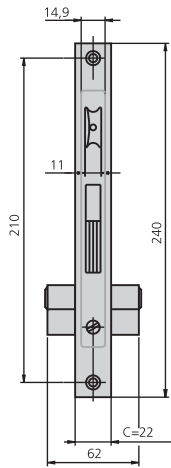
PALANCA GANCHO ENTRE EJES 85 mm.
SERIE 197

CARACTERÍSTICAS

- Frente inox de 22mm
- Picaporte reversible de 11mm
- Picaporte regulable excepto en entrada 25mm y 28mm
- Caja bicromatada de 15mm
- Cuadradillo de 8mm
- 2 escudos de nylon ref. ES1984
- 2 terminales de frente de nylon ref. EMB196
- Tornillo de fijación de cilindro

ACCESORIOS OPCIONALES

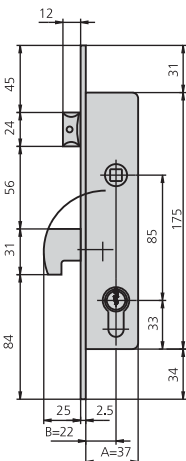
- Cerraderos según cerradura (ver abajo)
- Gama completa de cilindros (ver página 115-123)
- Escudo de seguridad pasante ref. BT1296 (ver página 38)

DESCRIPCIÓN
REF.
MEDIDAS
LEVA
ACABADOS
UDS
PRECIO
B
A
FRENTE CILINDRO
COMPLETA S/CILINDRO

- Picaporte y palanca gancho
- Cilindro de leva larga 5982/2525/4 ó de leva corta 5990/2525/4

197/25/6	22	37	15	Al	CN	1	20		
197/28/6	25	38	13,25	Al	CN	1	20		
197/30/6	27	42	15	Al	CN	1	20		
197/33/6	30	43	13,25	Al	CN	1	20		
197/35/6	32	47	15	Al	CN	1	20		

Opciones de cerradero

- Fijo ref. CE196/1N ó fijo inox CE196/6.
- Regulable CE196/1NR ó regulable inox CE196/6RU

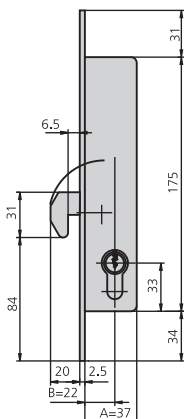

- Sólo palanca gancho
- Cilindro de leva larga 5982/2525/4 ó de leva corta 5990/2525/4

197K25/6	22	37	15	Al	CN	1	20		
197K28/6	25	38	13,25	Al	CN	1	20		
197K30/6	27	42	15	Al	CN	1	20		
197K33/6	30	43	13,25	Al	CN	1	20		
197K35/6	32	47	15	Al	CN	1	20		

Opciones de cerradero

- Fijo inox CE296S/6
- Regulable CE296S/1NR ó regulable inox CE296S/6RU

MULTIPUNTO PALANCA BASCULANTE ENTRE EJES 85 mm.

SERIE 296

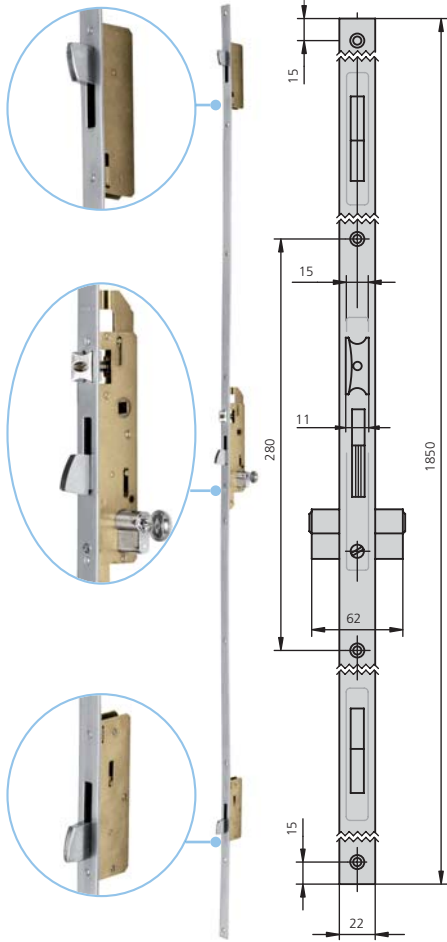

CARACTERÍSTICAS

- Frente liso inox de 1850x22mm ó 1850x24mm ó frente U 1850x24,5x6
- Picaporte reversible de 11mm
- Picaporte regulable excepto en entrada 25mm y 28mm
- Caja bicromatada de 15mm
- Cuadradillo de 8mm
- Escudo de seguridad pasante ref. BTI296/1N
- Cerraderos de serie según cerradura
- 2 terminales de frente de nylon ref. EMB196
- Tornillo de fijación de cilindro

ACCESORIOS OPCIONALES

- Otros cerraderos según cerradura (ver abajo)
- Gama completa de cilindros de seguridad (ver página 120-123)

DESCRIPCIÓN

REF.

MEDIDAS
B A

LEVA

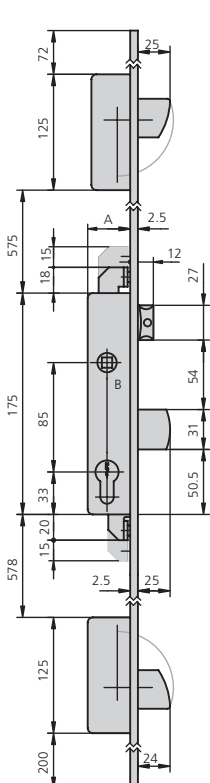
ACABADOS
FRENTE CILINDROUDS
 PRECIO
COMPLETA S/CILINDRO

- Picaporte y palanca
- Cilindro de leva larga 6982/2535/4 ó de leva corta 6990/2535/4

Cerraderos de serie

- Central fijo inox ref. CE196/6
- 2 uds altobajo fijo inox ref CE296S/6

Otras opciones de cerradero

- Central fijo ref. CE196/1N
- Central regulable ref. CE196/1NR ó inox CE196/6RU
- Cerradero altobajo regulable ref. CE296S/1NR ó inox CE296S/6RU

Opción cerradero eléctrico

- CELC196/6A ó CELC196/6AD

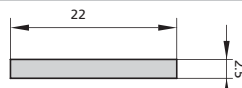

296/25/6L	22	37	15	Al	CN	1		
296/28/6L	25	38	13,25	Al	CN	1		
296/30/6L	27	42	15	Al	CN	1		
296/33/6L	30	43	13,25	Al	CN	1		
296/35/6L	32	47	15	Al	CN	1		

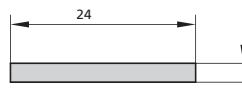

296/25/6AN	22	37	15	Al	CN	1		
296/28/6AN	25	38	13,25	Al	CN	1		
296/30/6AN	27	42	15	Al	CN	1		
296/33/6AN	30	43	13,25	Al	CN	1		
296/35/6AN	32	47	15	Al	CN	1		

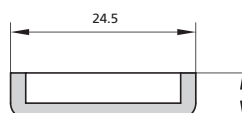

296/25/6U	18	33	15	Al	CN	1		
296/30/6U	23	38	15	Al	CN	1		
296/35/6U	28	43	15	Al	CN	1		

MULTIPUNTO PALANCA BASCULANTE ENTRE EJES 85 mm.
SERIE 296

DESCRIPCIÓN	REF.	MEDIDAS		LEVA	ACABADOS		UDS	PRECIO		
		B	A		FRENTE	CILINDRO		COMPLETA	S/CILINDRO	
<ul style="list-style-type: none"> Sólo palanca Cilindro de leva larga 6982/2535/4 ó de leva corta 6990/2535/4 <p>Cerraderos de serie</p> <ul style="list-style-type: none"> 3 uds fijo inox ref CE296S/6 <p>Otras opciones de cerradero</p> <ul style="list-style-type: none"> Regulable ref. CE296S/1NR ó inox CE296S/6RU 		296A25/6L	22	37	15	Al	CN	1		
	296A28/6L	25	38	13,25	Al	CN	1			
	296A30/6L	27	42	15	Al	CN	1			
	296A33/6L	30	43	13,25	Al	CN	1			
	296A35/6L	32	47	15	Al	CN	1			
		296A25/6AN	22	37	15	Al	CN	1		
	296A28/6AN	25	38	13,25	Al	CN	1			
	296A30/6AN	27	42	15	Al	CN	1			
	296A33/6AN	30	43	13,25	Al	CN	1			
	296A35/6AN	32	47	15	Al	CN	1			
	296A25/6U	18	33	15	Al	CN	1			
296A30/6U	23	38	15	Al	CN	1				
296A35/6U	28	43	15	Al	CN	1				

<ul style="list-style-type: none"> Rodillo vaivén regulable y palanca Cilindro de leva larga 6982/2535/4 ó de leva corta 6990/2535/4 <p>Cerraderos de serie</p> <ul style="list-style-type: none"> Central fijo inox ref. CE196/6 2 uds altobajo fijo inox ref CE296S/6 <p>Otras opciones de cerradero</p> <ul style="list-style-type: none"> Central fijo ref. CE196/1N Central regulable ref. CE196/1NR ó inox CE196/6RU Cerradero altobajo regulable ref. CE296S/1NR ó inox CE296S/6RU 		296V25/6L	22	37	15	Al	CN	1		
	296V28/6L	25	38	13,25	Al	CN	1			
	296V30/6L	27	42	15	Al	CN	1			
	296V33/6L	30	43	13,25	Al	CN	1			
	296V35/6L	32	47	15	Al	CN	1			
		296V25/6AN	22	37	15	Al	CN	1		
	296V28/6AN	25	38	13,25	Al	CN	1			
	296V30/6AN	27	42	15	Al	CN	1			
	296V33/6AN	30	43	13,25	Al	CN	1			
	296V35/6AN	32	47	15	Al	CN	1			
	296V25/6U	18	33	15	Al	CN	1			
296V30/6U	23	38	15	Al	CN	1				
296V35/6U	28	43	15	Al	CN	1				

MULTIPUNTO FRENTE ESPECIAL PALANCA BASCULANTE ENTRE EJES 85 mm.

SERIE 496

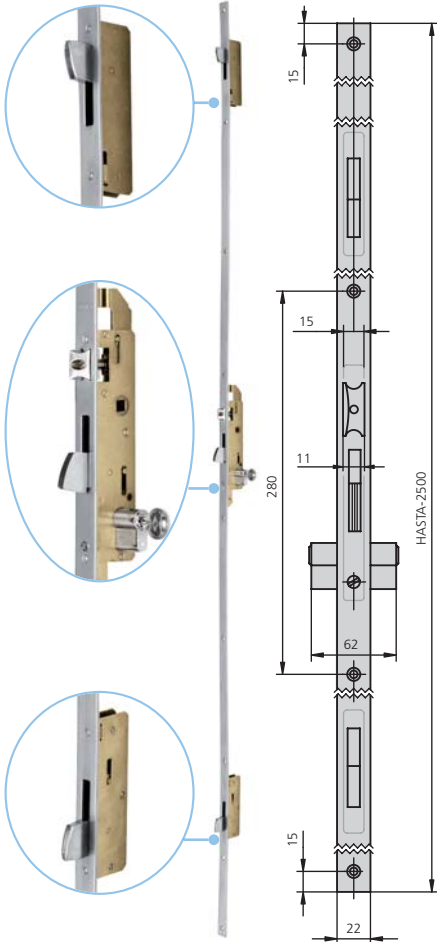

CARACTERÍSTICAS

- Frente liso inox de 22mm ó 24mm de ancho y hasta 2.500mm de alto
- Frente de U inox de 24,5x6mm y hasta 2.500mm de alto.
- Picaporte reversible de 11mm
- Picaporte regulable excepto en entrada 25mm y 28mm
- Caja bicromatada de 15mm
- Cuadradillo de 8mm
- Escudo de seguridad pasante ref. BTI296/1N
- Cerraderos de serie según cerradura
- 2 terminales de frente de nylon ref. EMB196
- Tornillo de fijación de cilindro

ACCESORIOS OPCIONALES

- Otros cerraderos según cerradura (ver abajo)
- Gama completa de cilindros de seguridad (ver página 120-123)

DESCRIPCIÓN

REF.

MEDIDAS
B A

LEVA

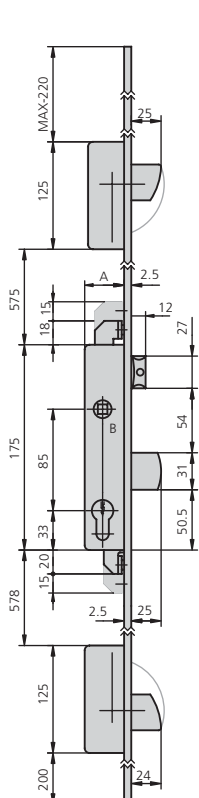
ACABADOS
FRENTE CILINDROUDS
 PRECIO
COMPLETA S/CILINDRO

- Picaporte y palanca
- Cilindro de leva larga 6982/2535/4 ó de leva corta 6990/2535/4

Cerraderos de serie

- Central fijo inox ref. CE196/6
- 2 uds altobajo fijo inox ref CE296S/6

Otras opciones de cerradero

- Central fijo ref. CE196/1N
- Central regulable ref. CE196/1NR ó inox CE196/6RU
- Cerradero altobajo regulable ref. CE296S/1NR ó inox CE296S/6RU

Opción cerradero eléctrico

- CELC196/6A ó CELC196/6AD

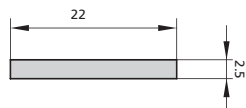

496/25/6L	22	37	15	Al	CN	1		
496/28/6L	25	38	13,25	Al	CN	1		
496/30/6L	27	42	15	Al	CN	1		
496/33/6L	30	43	13,25	Al	CN	1		
496/35/6L	32	47	15	Al	CN	1		

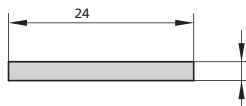

496/25/6AN	22	37	15	Al	CN	1		
496/28/6AN	25	38	13,25	Al	CN	1		
496/30/6AN	27	42	15	Al	CN	1		
496/33/6AN	30	43	13,25	Al	CN	1		
496/35/6AN	32	47	15	Al	CN	1		

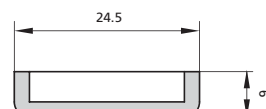

496/25/6U	18	33	15	Al	CN	1		
496/30/6U	23	38	15	Al	CN	1		
496/35/6U	28	43	15	Al	CN	1		

DESCRIPCIÓN	REF.	MEDIDAS		LEVA	ACABADOS		UDS	PRECIO	
		B	A		FRENTE	CILINDRO		COMPLETA	S/CILINDRO
<ul style="list-style-type: none"> Sólo palanca Cilindro de leva larga 6982/2535/4 ó de leva corta 6990/2535/4 <p>Cerraderos de serie</p> <ul style="list-style-type: none"> 3 uds fijo inox ref CE296S/6 <p>Otras opciones de cerradero</p> <ul style="list-style-type: none"> Regulable ref. CE296S/1NR ó inox CE296S/6RU 									
<ul style="list-style-type: none"> Rodillo vaivén regulable y palanca Cilindro de leva larga 6982/2535/4 ó de leva corta 6990/2535/4 <p>Cerraderos de serie</p> <ul style="list-style-type: none"> Central fijo inox ref. CE196/6 2 uds altobajo fijo inox ref CE296S/6 <p>Otras opciones de cerradero</p> <ul style="list-style-type: none"> Central fijo ref. CE196/1N Central regulable ref. CE196/1NR ó inox CE196/6RU Cerradero altobajo regulable ref. CE296S/1NR ó inox CE296S/6RU 									

MULTIPUNTO FRENTE ESPECIAL PALANCA BASCULANTE ENTRE EJES 85 mm.

SERIE 596

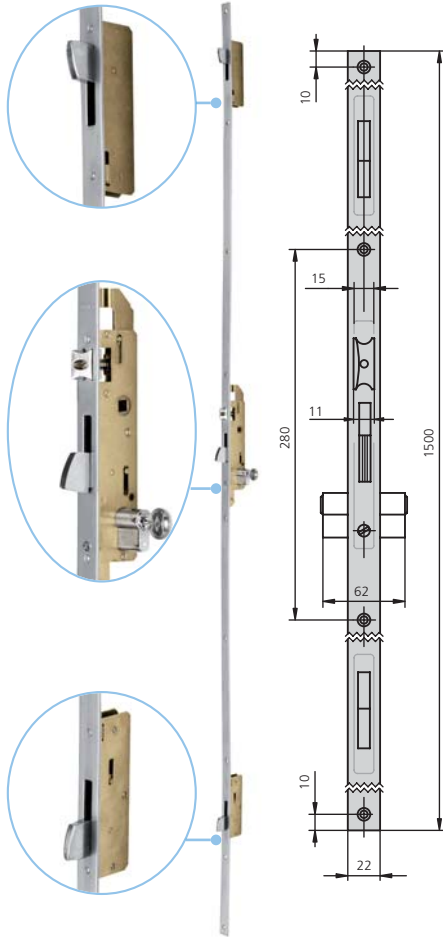

CARACTERÍSTICAS

- Cerradura multipunto para puertas de doble hoja con pasadores en la hoja pasiva
- Frente liso inox de 22x1500mm
- Picaporte reversible de 11mm
- Picaporte regulable excepto en entrada 25mm y 28mm
- Caja bicromatada de 15mm
- Cuadradillo de 8mm
- Escudo de seguridad pasante ref. BTI296/1N
- Cerraderos de serie según cerradura
- 2 terminales de frente de nylon ref. EMB196
- Tornillo de fijación de cilindro

ACCESORIOS OPCIONALES

- Otros cerraderos según cerradura (ver abajo)
- Gama completa de cilindros de seguridad (ver página 120-123)

DESCRIPCIÓN

REF.

MEDIDAS
B A

LEVA

ACABADOS
FRENTE CILINDROUDS
 

PRECIO

COMPLETA S/CILINDRO

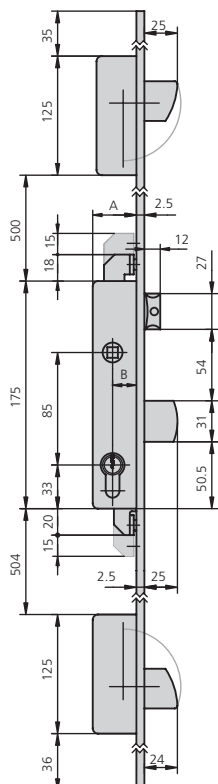

- Picaporte y palanca
- Cilindro de leva larga 6982/2535/4 ó de leva corta 6990/2535/4

Cerraderos de serie

- Central fijo inox ref. CE196/6
- 2 uds altobajo fijo inox ref CE296S/6

Otras opciones de cerradero

- Central fijo ref. CE196/1N
- Central regulable ref. CE196/1NR ó inox CE196/6RU
- Cerradero altobajo regulable ref. CE296S/1NR ó inox CE296S/6RU

Opción cerradero eléctrico

- CELC196/6A ó CELC196/6AD

596/25/6L	22	37	15	Al	CN	1		
596/28/6L	25	38	13,25	Al	CN	1		
596/30/6L	27	42	15	Al	CN	1		
596/33/6L	30	43	13,25	Al	CN	1		
596/35/6L	32	47	15	Al	CN	1		

MULTIPUNTO FRENTE ESPECIAL PALANCA BASCULANTE ENTRE EJES 85 mm..
SERIE 596

DESCRIPCIÓN	REF.	MEDIDAS		LEVA	ACABADOS		UDS	PRECIO	
		B	A		FRENTE	CILINDRO		COMPLETA	S/CILINDRO

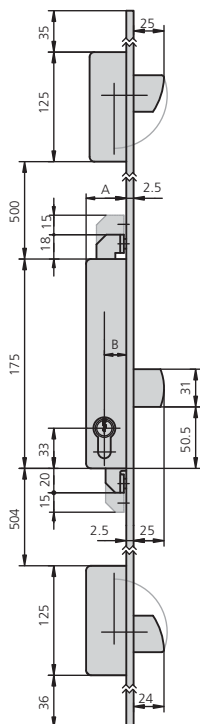

- Sólo palanca
- Cilindro de leva larga 6982/2535/4 ó de leva corta 6990/2535/4

Cerraderos de serie

- 3 uds fijo inox ref. CE296S/6
- Otras opciones de cerradero
- Regulable ref. CE296S/1NR ó inox CE296S/6RU

596A25/6L	22	37	15	Al	CN	1		
596A28/6L	25	38	13,25	Al	CN	1		
596A30/6L	27	42	15	Al	CN	1		
596A33/6L	30	43	13,25	Al	CN	1		
596A35/6L	32	47	15	Al	CN	1		

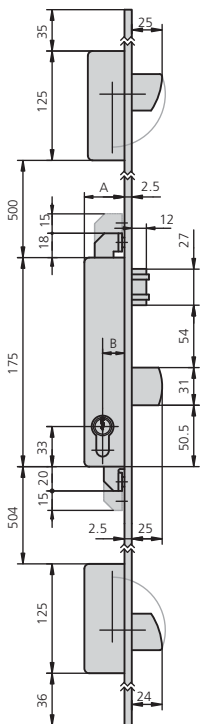

- Rodillo vaivén regulable y palanca
- Cilindro de leva larga 6982/2535/4 ó de leva corta 6990/2535/4

Cerraderos de serie

- Central fijo inox ref. CE196/6
- 2 uds altobajo fijo inox ref. CE296S/6

Otras opciones de cerradero

- Central fijo ref. CE196/1N
- Central regulable ref. CE196/1NR ó inox CE196/6RU
- Cerradero altobajo regulable ref. CE296S/1NR ó inox CE296S/6RU

596V25/6L	22	37	15	Al	CN	1		
596V28/6L	25	38	13,25	Al	CN	1		
596V30/6L	27	42	15	Al	CN	1		
596V33/6L	30	43	13,25	Al	CN	1		
596V35/6L	32	47	15	Al	CN	1		

PALANCA DESLIZANTE ENTRE EJES 92 mm.

SERIE 192

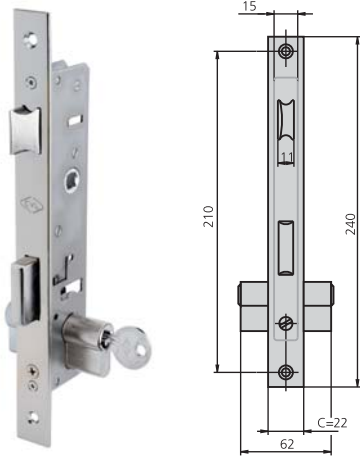



CARACTERÍSTICAS

- Frente inox de 22mm ó 24mm
- Picaporte reversible de 11mm
- Caja zincada de 15mm
- Cuadradillo de 8mm
- 2 escudos de nylon ref. ES1984
- 2 terminales de frente de nylon ref. EMB196 para frente liso
- Tornillo de fijación de cilindro

ACCESORIOS OPCIONALES

- Cerraderos según cerradura (ver abajo)
- Amplia gama de cilindros (ver pag. 115-123)
- Escudo de seguridad ref. BT194 (ver pág. 38)

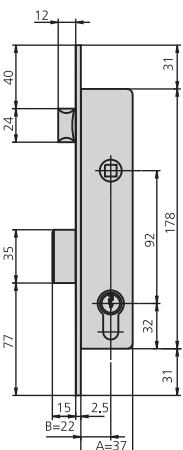
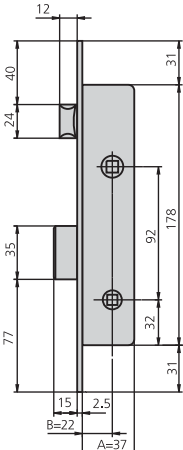
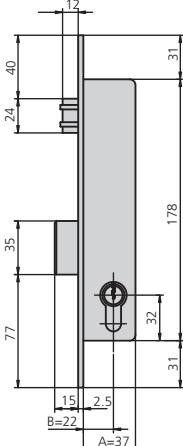
DESCRIPCIÓN	REF.	MEDIDAS		LEVA	ACABADOS		UDS		PRECIO		
		B	A		FRENTE	CILINDRO			COMPLETA	S/CILINDRO	
 <ul style="list-style-type: none"> • Picaporte y palanca • Cilindro europerfil leva DIN <p>Opciones de cerradero</p> <ul style="list-style-type: none"> • Fijo CE184/1N ó inox CE184/6 • Regulable CE184/1NR ó inox CE196/6RU <p>Opción cerradero eléctrico</p> <ul style="list-style-type: none"> • CELC196/6A ó CELC196/6AD 		22									
	192/25/6	22	37	15	Al	CN	1	20			
	192/30/6	27	42	15	Al	CN	1	20			
	192/35/6	32	47	15	Al	CN	1	20			
	192/25/6AN	22	37	15	Al	CN	1	20			
	192/30/6AN	27	42	15	Al	CN	1	20			
	192/35/6N	32	47	15	Al	CN	1	20			
	 <ul style="list-style-type: none"> • Cerradura con condena • Sin cilindro <p>Opciones de cerradero</p> <ul style="list-style-type: none"> • Fijo CE184/1N ó inox CE184/6 • Regulable CE184/1NR ó inox CE196/6RU 		22								
		192C25/6	22	37		Al		2	40		
		192C30/6	27	42		Al		2	40		
192C35/6		32	47		Al		2	40			
192C25/6AN		22	37		Al		2	40			
192C30/6AN		27	42		Al		2	40			
192C35/6AN		32	47		Al		2	40			
 <ul style="list-style-type: none"> • Rodillo vaivén regulable y palanca • Cilindro europerfil leva DIN <p>Opciones de cerradero</p> <ul style="list-style-type: none"> • Fijo CE184/1N ó inox CE184/6 • Regulable CE184/1NR ó inox CE196/6RU 			22								
		192V25/6	22	37	15	Al	CN	1	20		
		192V30/6	27	42	15	Al	CN	1	20		
	192V35/6	32	47	15	Al	CN	1	20			
	192V25/6AN	22	37	15	Al	CN	1	20			
	192V30/6AN	27	42	15	Al	CN	1	20			
	192V35/6AN	32	47	15	Al	CN	1	20			

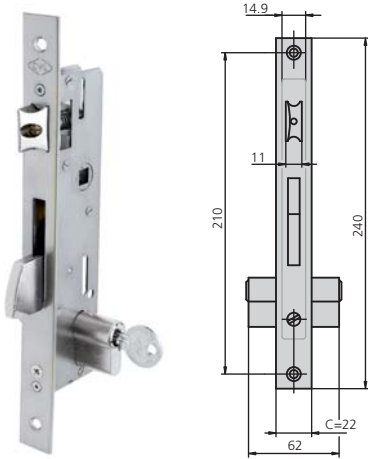
PALANCA BASCULANTE ENTRE EJES 92 mm.
SERIE 194

CARACTERÍSTICAS

- Frente liso inox de 22mm ó 24mm ó frente inox en U de 24,5x6
- Picaporte reversible de 11mm
- Picaporte regulable excepto en entrada 25mm
- Caja zincada de 15mm
- Cudradillo de 8mm
- 2 escudos de nylon ref. ES1984
- 2 terminales de frente de nylon ref. EMB196 para frente liso
- Tornillo de fijación de cilindro

ACCESORIOS OPCIONALES

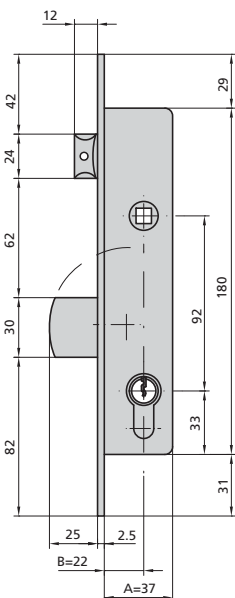
- Cerraderos según cerradura (ver abajo)
- Amplia gama de cilindros (ver página 115-123)
- Escudo de seguridad pasante ref. BT1296 (ver pág. 38)

DESCRIPCIÓN
REF.
MEDIDAS
LEVA
ACABADOS
UDS
PRECIO
B
A
FRENTE CILINDRO
COMPLETA S/CILINDRO

- Picaporte y palanca
- Cilindro europerfil leva DIN

Cerraderos opcionales

- Fijo ref. CE196/1N ó fijo inox CE196/6.
- Regulable CE196/1NR ó regulable inox CE196/6RU.
- Opción cerradero eléctrico CELC196/6A ó CELC196/6AD

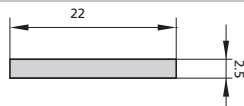

194/25/6	22	37	15	Al	CN	1	20		
194/30/6	27	42	15	Al	CN	1	20		
194/35/6	32	47	15	Al	CN	1	20		

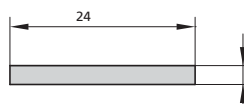

194/25/6AN	22	37	15	Al	CN	1	20		
194/30/6AN	27	42	15	Al	CN	1	20		
194/35/6AN	32	47	15	Al	CN	1	20		

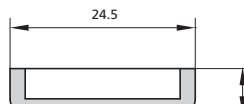

194/25/6U	18	33	15	Al U	CN	1	20		
194/30/6U	23	38	15	Al U	CN	1	20		
194/35/6U	28	43	15	Al U	CN	1	20		

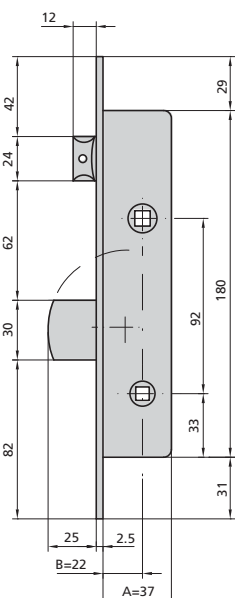

- Con condena
- Sin cilindro

Cerraderos opcionales

- Fijo ref. CE196/1N ó fijo inox CE196/6.
- Regulable CE196/1NR ó regulable inox CE196/6RU

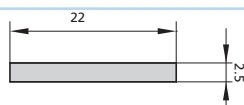

194C25/6	22	37		Al		2	40		
194C30/6	27	42		Al		2	40		
194C35/6	32	47		Al		2	40		

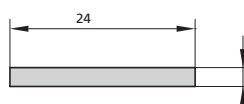

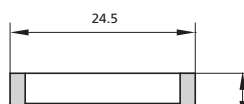

194C25/6AN	22	37		Al		2	40		
194C30/6AN	27	42		Al		2	40		
194C35/6AN	32	47		Al		2	40		



194C25/6U	18	33		Al U		2	40		
194C30/6U	23	38		Al U		2	40		
194C35/6U	28	43		Al U		2	40		

PALANCA BASCULANTE ENTRE EJES 92 mm..

SERIE 194

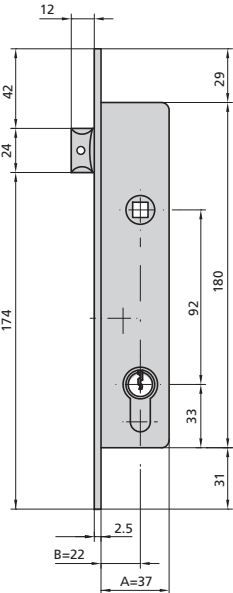
DESCRIPCIÓN	REF.	MEDIDAS		LEVA	ACABADOS		UDS		PRECIO		
		B	A		FRENTE	CILINDRO			COMPLETA	S/CILINDRO	
 <ul style="list-style-type: none"> Sólo picaporte y medio cilindro Medio cilindro europerfil leva DIN <p>Opciones de cerradero</p> <ul style="list-style-type: none"> CELC196T/6A ó CELC196T/6AD 											

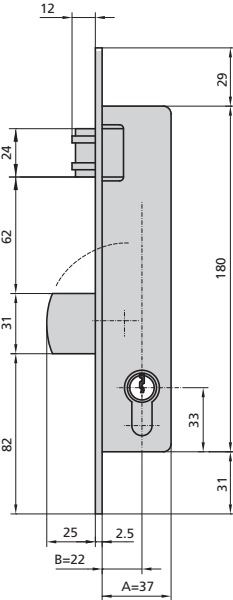
 <ul style="list-style-type: none"> Rodillo vaivén regulable y palanca Cilindro europerfil leva DIN <p>Cerraderos opcionales</p> <ul style="list-style-type: none"> Fijo ref. CE196/1N ó fijo inox CE196/6. Regulable CE196/1NR ó regulable inox CE196/6RU 											

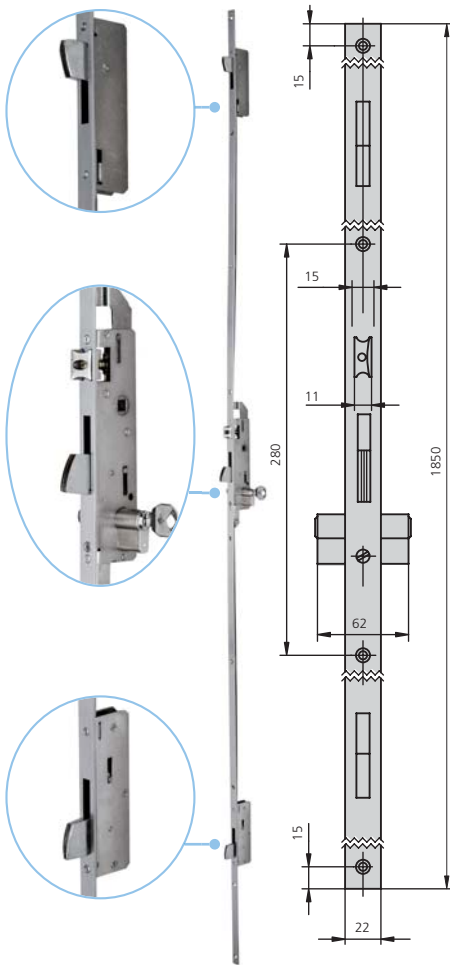
MULTIPUNTO PALANCA BASCULANTE ENTRE EJES 92 mm.
SERIE 294

CARACTERÍSTICAS

- Frente liso inox de 1850x22mm ó 1850x24mm ó frente U de 1850x24,5x6
- Picaporte reversible de 11mm
- Picaporte regulable excepto en entrada 25mm
- Caja zincada de 15mm
- Cuadradillo de 8mm
- Escudo de seguridad pasante ref. BTI296/1N
- Cerraderos de serie según cerradura
- 2 terminales de frente de nylon ref. EMB196
- Tornillo de fijación de cilindro

ACCESORIOS OPCIONALES

- Otros cerraderos según cerradura (ver abajo)
- Gama completa de cilindros de seguridad (ver página 120-123)

DESCRIPCIÓN
REF.
MEDIDAS
 B A

LEVA
ACABADOS
 FRENTE CILINDRO

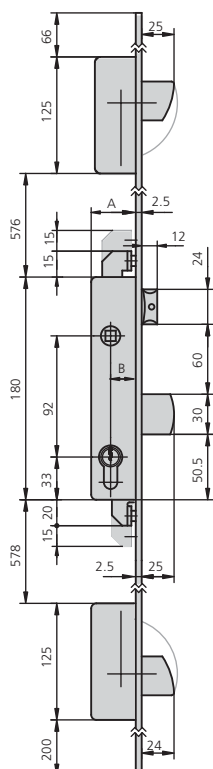
UDS
PRECIO
 COMPLETA S/CILINDRO

- Picaporte y palanca
- Cilindro europerfil de seguridad leva DIN

Cerraderos de serie

- Central fijo inox ref. CE196/6
- 2 uds altobajo fijo inox ref CE296S/6

Otras opciones de cerradero

- Central fijo ref. CE196/1N
- Central regulable ref. CE196/1NR ó inox CE196/6RU
- Cerradero altobajo regulable ref. CE296S/1NR ó inox CE296S/6RU

Opción cerradero eléctrico

- CELC196/6A ó CELC196/6AD

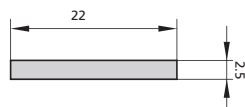

294/25/6L 22 37 15

294/30/6L 27 42 15

294/35/6L 32 47 15

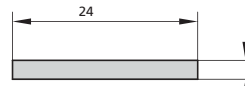

294/25/6AN 22 37 15

294/30/6AN 27 42 15

294/35/6AN 32 47 15

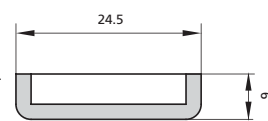

294/25/6U 18 33 15

294/30/6U 23 38 15

294/35/6U 28 43 15

MULTIPUNTO PALANCA BASCULANTE ENTRE EJES 92 mm.

SERIE 294

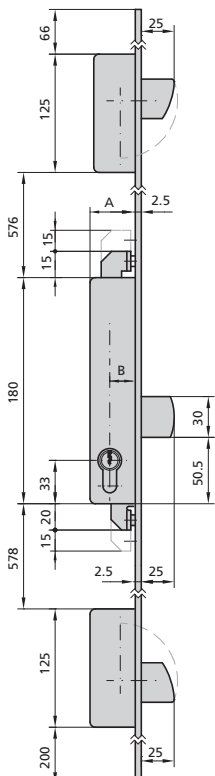
DESCRIPCIÓN	REF.	MEDIDAS		LEVA	ACABADOS		UDS	PRECIO	
		B	A		FRENTE	CILINDRO		COMPLETA	S/CILINDRO
 <ul style="list-style-type: none"> Solo palanca Cilindro 6982/2535/4 <p>Cerraderos de serie</p> <ul style="list-style-type: none"> 3 uds. Fijo inox ref CE296S/6 <p>Otras opciones de cerradero</p> <ul style="list-style-type: none"> Regulable ref. CE296S/1NR ó CE296S/6RU 									
	294A25/6L	22	37	15	Al	CN	1		
	294A30/6L	27	42	15	Al	CN	1		
	294A35/6L	32	47	15	Al	CN	1		
	294A25/6AN	22	37	15	Al	CN	1		
	294A30/6AN	27	42	15	Al	CN	1		
	294A35/6AN	32	47	15	Al	CN	1		
	294A25/6U	18	33	15	Al	CN	1		
	294A30/6U	23	38	15	Al	CN	1		
	294A35/6U	28	43	15	Al	CN	1		

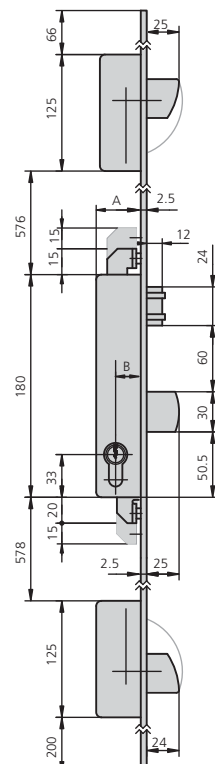
 <ul style="list-style-type: none"> Rodillo vaivén regulable y palanca Cilindro europeofil de seguridad leva DIN <p>Cerraderos de serie</p> <ul style="list-style-type: none"> Central fijo inox ref. CE196/6 2 uds altobajo fijo inox ref CE296S/6 <p>Otras opciones de cerradero</p> <ul style="list-style-type: none"> Central fijo ref. CE196/1N Central regulable ref. CE196/1NR ó inox CE196/6RU Cerradero altobajo regulable ref. CE296S/1NR ó inox CE296S/6RU 									
	294V25/6L	22	37	15	Al	CN	1		
	294V30/6L	27	42	15	Al	CN	1		
	294V35/6L	32	47	15	Al	CN	1		
	294V25/6AN	22	37	15	Al	CN	1		
	294V30/6AN	27	42	15	Al	CN	1		
	294V35/6AN	32	47	15	Al	CN	1		
	294V25/6U	18	33	15	Al	CN	1		
	294V30/6U	23	38	15	Al	CN	1		
	294V35/6U	28	43	15	Al	CN	1		

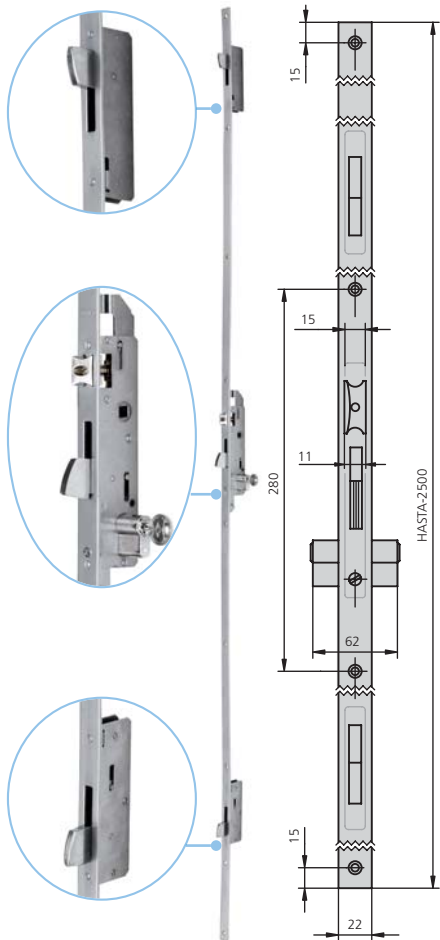
MULTIPUNTO FRENTE ESPECIAL PALANCA BASCULANTE ENTRE EJES 92 mm.
SERIE 494

CARACTERÍSTICAS

- Frente liso inox de 22mm ó 24 mm de ancho ó frente de U de 24,5x6mm y hasta 2500 mm de alto.
- Picaporte reversible de 11mm
- Picaporte regulable excepto en entrada 25mm
- Caja zincada de 15mm
- Cuadradillo de 8mm
- Escudo de seguridad pasante ref. BTI296/1N
- Cerraderos de serie según cerradura
- 2 terminales de frente de nylon ref. EMB196
- Tornillo de fijación de cilindro

ACCESORIOS OPCIONALES

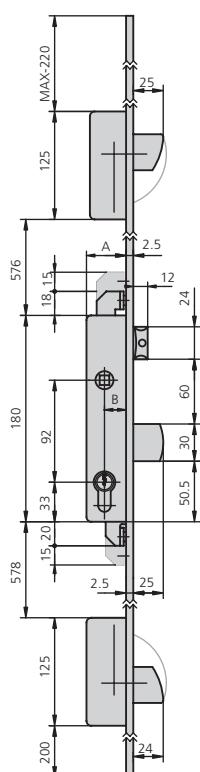
- Otros cerraderos según cerradura (ver abajo)
- Gama completa de cilindros de seguridad (ver página 120-123)

DESCRIPCIÓN
REF.
**MEDIDAS
B A**
LEVA
**ACABADOS
FRENTE CILINDRO**
UDS
**PRECIO
COMPLETA S/CILINDRO**

- Picaporte y palanca
- Cilindro europerfil de seguridad leva DIN

Cerraderos de serie

- Central fijo inox ref. CE196/6
- 2 uds altobajo fijo inox ref CE296S/6

Otras opciones de cerradero

- Central fijo ref. CE196/1N
- Central regulable ref. CE196/1NR ó inox CE196/6RU
- Cerradero altobajo regulable ref. CE296S/1NR ó inox CE296S/6RU

Opción cerradero eléctrico

- CELC196/6A ó CELC196/6AD

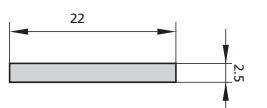

494/25/6L	22	37	15	Al	CN	1		
494/30/6L	27	42	15	Al	CN	1		
494/35/6L	32	47	15	Al	CN	1		

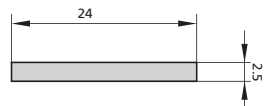

494/25/6AN	22	37	15	Al	CN	1		
494/30/6AN	27	42	15	Al	CN	1		
494/35/6AN	32	47	15	Al	CN	1		

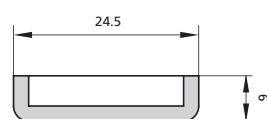

494/25/6U	18	33	15	Al	CN	1		
494/30/6U	23	38	15	Al	CN	1		
494/35/6U	28	43	15	Al	CN	1		

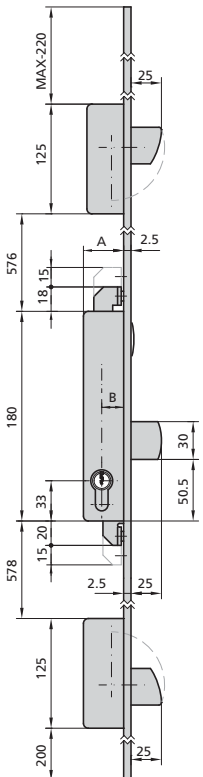
DESCRIPCIÓN	REF.	MEDIDAS		LEVA	ACABADOS		UDS	PRECIO		
		B	A		FRENTE	CILINDRO		COMPLETA	S/CILINDRO	
 <ul style="list-style-type: none"> Solo palanca Cilindro 6982/2535/4 <p>Cerraderos de serie</p> <ul style="list-style-type: none"> 3 uds. Fijo inox ref CE296S/6 <p>Otras opciones de cerradero</p> <ul style="list-style-type: none"> Regulable ref. CE296S/1NR ó CE296S/6RU 										

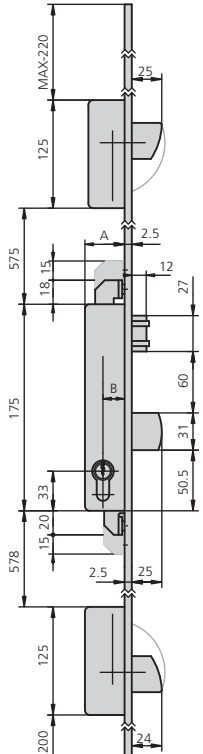
 <ul style="list-style-type: none"> Rodillo vaivén regulable y palanca Cilindro europerfil de seguridad leva DIN <p>Cerraderos de serie</p> <ul style="list-style-type: none"> Central fijo inox ref. CE196/6 2 uds altobajo fijo inox ref CE296S/6 <p>Otras opciones de cerradero</p> <ul style="list-style-type: none"> Central fijo ref. CE196/1N Central regulable ref. CE196/1NR ó inox CE196/6RU Cerradero altobajo regulable ref. CE296S/1NR ó inox CE296S/6RU 										

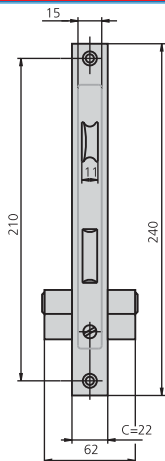
PALANCA DESLIZANTE ENTRE EJES 70 mm.
SERIE 183

CARACTERÍSTICAS

- Frente de 22mm
- Picaporte reversible de 11mm
- Caja bicromatada de 15mm
- Cuadradillo de 8mm
- 2 escudos de nylon ref. ES1984
- 2 terminales de frente de nylon ref. EMB196
- Tornillo de fijación de cilindro

ACCESORIOS OPCIONALES

- Cerraderos según cerradura (ver abajo)
- Gama completa de cilindros (ver página 115-123)
- Escudo de seguridad BT194 (ver página 38)

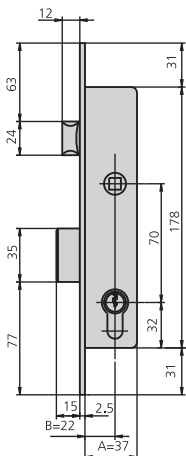
DESCRIPCIÓN	REF.	MEDIDAS		LEVA	ACABADOS		UDS		PRECIO	
		B	A		FRENTE	CILINDRO			COMPLETA	S/CILINDRO



- Picaporte y palanca
- Cilindros europerfil de leva DIN
- **Opciones de cerradero**
- Fijo ref. CE183/1N ó fijo inox ref. CE184/6
- Regulable ref. CE183/1NR ó regulable inox CE196/6R
- Opción cerraderos eléctricos refs. CELC196/6A ó CELC196/6AD

183/25/0	22	37	15	HN	CN	1	20		
183/25/6	22	37	15	AI	CN	1	20		
183/30/0	27	42	15	HN	CN	1	20		
183/30/6	27	42	15	AI	CN	1	20		
183/35/0	32	47	15	HN	CN	1	20		
183/35/6	32	47	15	AI	CN	1	20		

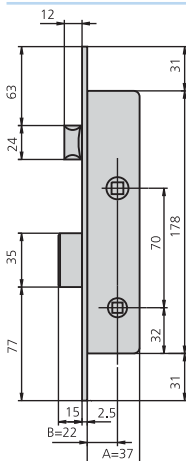

- Con condena
- Sin cilindro
- **Opciones de cerradero**
- Fijo ref. CE183/1N ó fijo inox ref. CE184/6
- Regulable ref. CE183/1NR ó regulable inox CE196/6R

183C25/6	22	37		AI		2	40		
183C30/6	27	42		AI		2	40		
183C35/6	32	47		AI		2	40		

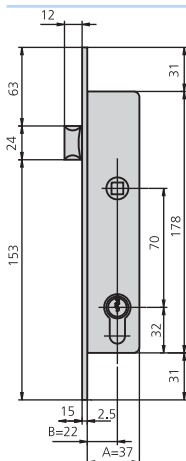



- Sólo picaporte y medio cilindro
- Medio cilindro europerfil leva DIN
- Opción cerradero eléctrico CELC196T/6A ó CELC196T/6AD



183T25/6	22	37	15	AI	CN	1	20		
183T30/6	27	42	15	AI	CN	1	20		
183T35/6	32	47	15	AI	CN	1	20		

ACCESORIOS

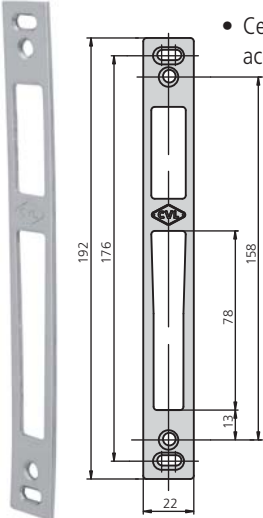
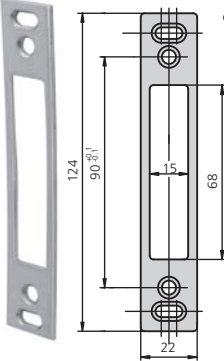
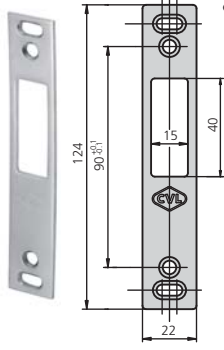
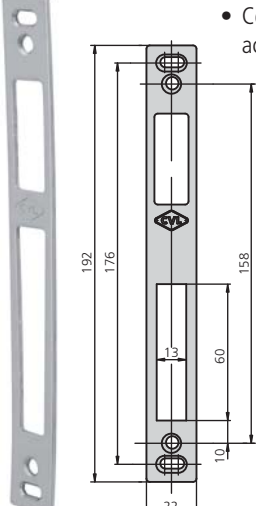
CERRADEROS





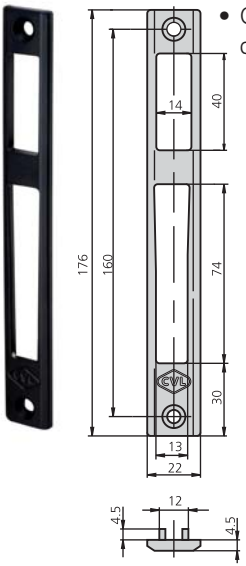
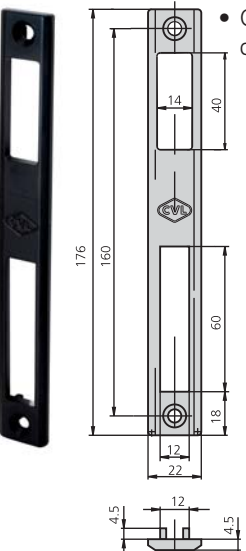
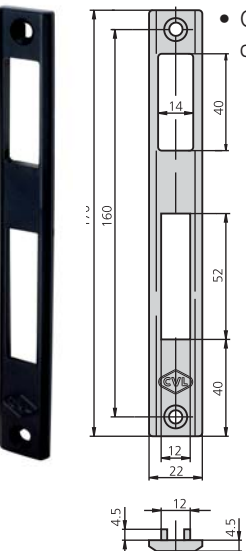



DESCRIPCIÓN	REF.	APLICABLE A CERRADURAS	UDS  	PRECIO COMPLETA S/CILINDRO
 <ul style="list-style-type: none"> • Cerradero fijo de acero inoxidable 	CE196/6L	196, 196C, 196V, 197, 194, 194C, 194V, 296, 296V, 496, 496V, 596, 596V, 294, 294V, 494, 494V		
 <ul style="list-style-type: none"> • Cerradero fijo de acero inoxidable para sólo palanca 	CE296S/6L	184A, 196A, 197K, 296A, 496A, 596A, 294A, 494A, suplementos altobajo de las series 296, 496, 596, 294 y 494		
 <ul style="list-style-type: none"> • Cerradero fijo de acero inoxidable para sólo picaporte 	CE196R/6L	184R, 184RV, 196T, 183T, 194T		
 <ul style="list-style-type: none"> • Cerradero fijo de acero inoxidable 	CE184/6	184, 184C, 184V, 192, 192C, 192V, 183, 183C		

ACCESORIOS
CERRADEROS

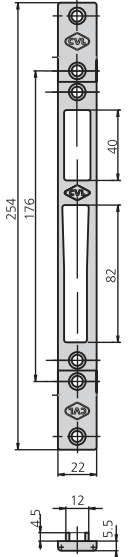

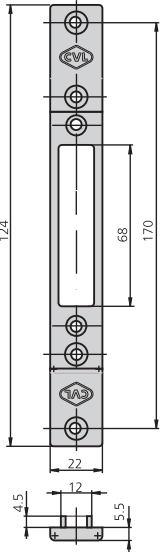
DESCRIPCIÓN	REF.	APLICABLE A CERRADURAS	UDS  	PRECIO COMPLETA S/CILINDRO
 <ul style="list-style-type: none"> • Cerradero fijo metálico pintado en negro 	CE196/1N	196, 196C, 196V, 194, 194C, 194V, 296, 296V, 496, 496V, 596, 596V, 294, 294V, 494, 494V		
 <ul style="list-style-type: none"> • Cerradero fijo metálico pintado en negro 	CE184/1N	184, 184C, 184V, 192, 192C, 192V		
 <ul style="list-style-type: none"> • Cerradero fijo metálico pintado en negro 	CE183/1N	183, 183C		

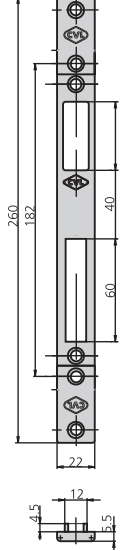
ACCESORIOS

CERRADEROS

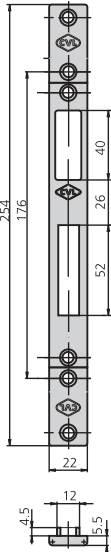
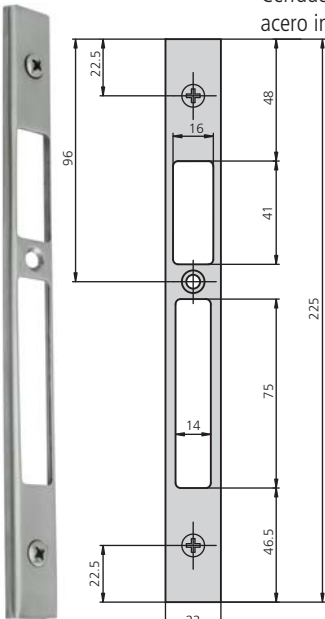
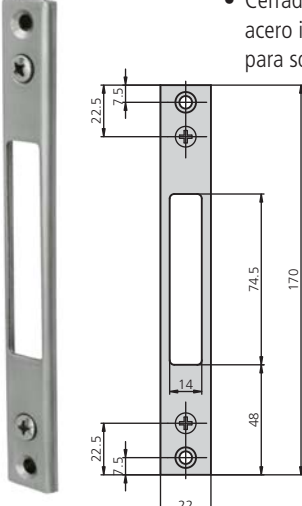

DESCRIPCIÓN	REF.	APLICABLE A CERRADURAS	UDS  	PRECIO COMPLETA S/CILINDRO
 <ul style="list-style-type: none"> Cerradero metálico regulable pintado en negro 	CE196/1NR	196, 196C, 196V, 194, 194C, 194V, 296, 296V, 496, 496V, 596, 596V, 294, 294V, 494, 494V		 
 <ul style="list-style-type: none"> Cerradero metálico regulable para sólo palanca pintado en negro 	CE296S/1NR	184A, 196A, 197K, 296A, 496A, 596A, 294A, 494A, suplementos altobajo de las series 296, 496, 596, 294 y 494		 
 <ul style="list-style-type: none"> Cerradero metálico regulable pintado en negro 	CE184/1NR	184, 184C, 184V, 192, 192C, 192V		 

ACCESORIOS
CERRADEROS







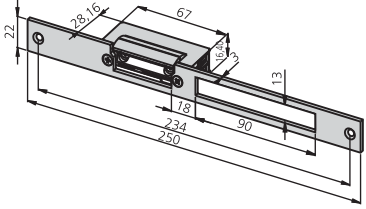
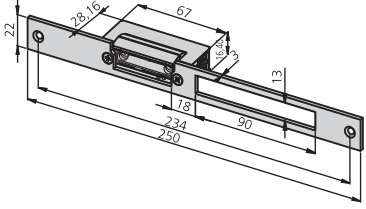
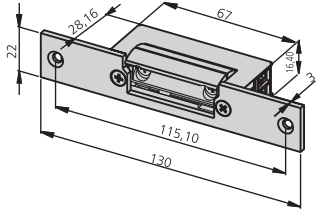
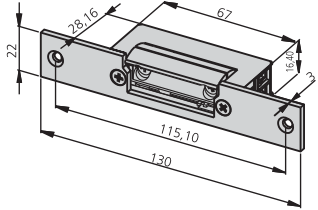

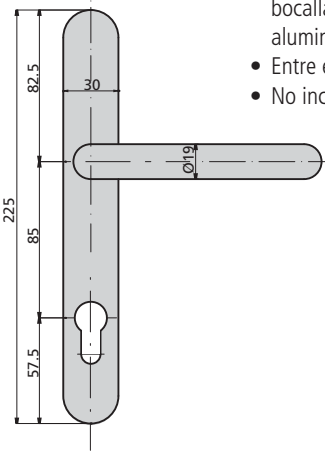
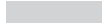

DESCRIPCIÓN	REF.	APLICABLE A CERRADURAS	UDS  	PRECIO COMPLETA S/CILINDRO
 <ul style="list-style-type: none"> • Cerradero metálico regulable pintado en negro 	CE183/1NR	183, 183C		
 <ul style="list-style-type: none"> • Cerradero regulable en acero inoxidable en U 	CE196/6R	196, 196C, 196V, 197, 194, 194C, 194V, 296, 296V, 496, 496V, 596, 596V, 294, 294V, 494, 494V, 184, 184C, 184V, 192, 192C, 192V, 183, 183C		
 <ul style="list-style-type: none"> • Cerradero regulable en acero inoxidable en U para sólo palanca 	CE296S/6R	184A, 196A, 197K, 296A, 496A, 596A, 294A, 494A, suplementos altobajo de las series 296, 496, 596, 294 y 494		

ACCESORIOS

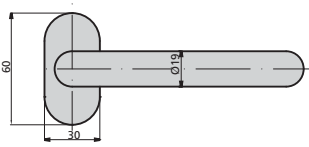
CERRADEROS ELÉCTRICOS

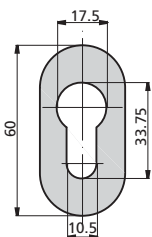
DESCRIPCIÓN	REF.	APLICABLE A CERRADURAS	UDS 	PRECIO COMPLETA S/CILINDRO 
<ul style="list-style-type: none"> Cerradero eléctrico regulable reversible con funcionamiento automático Frente plano inox 	CEC41/6A	184, 196, 197, 296, 496, 596, 192, 194, 294, 494, 183		
<ul style="list-style-type: none"> Cerradero eléctrico regulable reversible con funcionamiento automático y con desbloqueo Frente plano inox 	CEC41/6AD	184, 196, 197, 296, 496, 596, 192, 194, 294, 494, 183		
<ul style="list-style-type: none"> Cerradero eléctrico regulable reversible con funcionamiento automático Sólo picaporte y frente plano inox 	CEC41T/6A	196T, 194T, 183T		
<ul style="list-style-type: none"> Cerradero eléctrico regulable reversible con funcionamiento automático y con desbloqueo Sólo picaporte y frente plano inox 	CEC41T/6AD	196T, 194T, 183T		

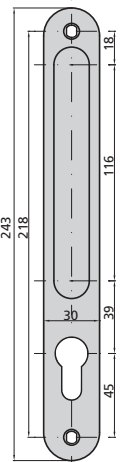
ACCESORIOS
ESCUDOS Y MANILLAS DE ACERO INOXIDABLE

DESCRIPCIÓN	REF.	ACABADO	CANTO SERIES	UDS  	PRECIO COMPLETA S/CILINDRO
<ul style="list-style-type: none"> • Escudo con manilla y bocallave cilindro para aluminio • Entre ejes 85mm • No incluye cilindro 	CM6006/85/6R	Al	Red	1	 
<ul style="list-style-type: none"> • Roseta para aluminio 	CM6000/6R	Al	Red	1	 
<ul style="list-style-type: none"> • Escudo para cilindro 	ES6000/6R	Al	Red	1	 
<ul style="list-style-type: none"> • Placa con tirador y bocallave de cilindro • No incluye cilindro 	CT6006/85/6R	Al	Red	1	 

ACCESORIOS

ESCUDOS

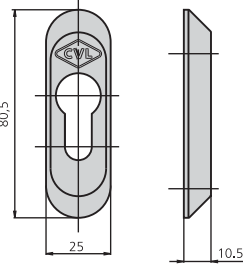
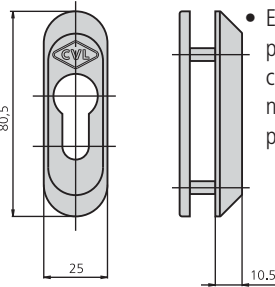
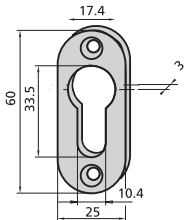
DESCRIPCIÓN	REF.	ACABADO	APLICABLE A SERIES	UDS 	PRECIO COMPLETA	S/CILINDRO
 <ul style="list-style-type: none"> Escudo de seguridad no pasante, 1 escudo de nylon y 2 tornillos 	BT194/1N	NEGRO				
	BT194/1NM	NIQUEL MATE	183, 184, 192			
	BT194/1PL	PLATA				
 <ul style="list-style-type: none"> Escudo de seguridad pasante con contraescudo, capucha de nylon y dos tornillos pasantes 	BT1296/1N	NEGRO	196, 197, 296,			
	BT1296/1NM	NIQUEL MATE	496, 596, 194,			
	BT1296/1PL	PLATA	294, 494			
 <ul style="list-style-type: none"> Escudo de nylon 	ES1984	NEGRO	183, 184, 192, 196, 197, 296, 496, 596, 194, 294, 494			

ACCESORIOS

OTROS

DESCRIPCIÓN	REF.	APLICABLE A SERIES	UDS 	PRECIO COMPLETA	S/CILINDRO
<ul style="list-style-type: none"> Terminales de nylon 	EMB196	183, 184, 192, 196, 197, 296, 496, 596, 194, 294, 494			